



Evropská unie
Evropský sociální fond
Operační program Zaměstnanost



Informační zpravodaj č. 6 MIKROREGIONU HOŘOVICKO

Březová, Bzová, Drahelčice, Felbabka, Hořovice, Hostomice, Hředle, Hvozdec, Chaloupky, Chlustina, Jivina, Komárov, Kotopeky, Lochovice, Malá Víska,
Neumětely, Osov, Otmíče, Podluhy, Praskolesy, Rpety, Stašov, Tlustice, Točnick, Zaječov



Okénko předsedy Mikroregionu Ondřeje Vaculíka

Mikroregion Hořovicko účastí 16 obcí je členem zapsaného spolku Turistická oblast Brdy a Podbrdsko, jenž napomáhá turistickému rozvoji celého „brdského“ území. 26. února proběhlo 2. zasedání tohoto spolku, na kterém například kromě bodu o schválení příspěvkového řádu na rok 2019 a změně stanov byla také vytvořena pracovní skupina Spolku. Její členkou je nyní také Ing. Miroslava Pařavová, která v rámci našeho dobrovolného svazku obcí vede jeho Centrum společných služeb.

Spolu se starostou obce Chaloupky (a místopředsedou Mikroregionu Hořovicko) Františkem Charvátém budeme společně usilovat o zařazení bodu „zpřístupnění hradu Valdek“ mezi projekty podporované TO Brdy a Podbrdsko. V této záležitosti spojujeme síly také s Destinační agenturou Brdy (ta je rovněž členem TO Brdy a Podbrdsko) a Ekologickým centrem Orlov, které představuje MVDr. Luboš Gardoň.

Středověký hrad Valdek je jednou z nejvýznamnějších památek Brd, ale mezi atraktivními turistickými cíli uváděn zatím nebývá. Například není ani na letákové mapě „Brdy, nové území v cestovním ruchu České republiky“. A není se co divit – na Valdek vzhledem k jeho havarijnímu stavu je oficiálně vstup zakázán. Nezbytnou podmínkou ke „zpřístupnění hradu Valdek“ je statické zajištění zdiva, zvláště jeho koruny a vykotlaných kaveren. Součástí těchto prací musí být konzervování kamenných konstrukcí proti dalšímu rozpadání vlivem povětrnostních vlivů i vandalismu. Teprve potom lze mezi jeho zdi přivést turisty a oficiálně vřadit hrad Valdek na turistické trasy. Nepochybně tím dojde ke značnému oživení turistického ruchu v této oblasti Brd; a o to jde nejen Mikroregionu Hořovicko a obci Chaloupky, ale také právě TO Brdy a Podbrdsko. Podmínkou ovšem je, aby hrad Valdek přešel do správy obce Chaloupky, na čemž její zastupitelé pracují.

Náš Mikroregion Hořovicko - i prostřednictvím jeho Centra společných služeb - takovému úsilí bude pomáhat. Kéž v příštím našem Zpravodaji budeme moci podat zprávu o tom, že jsme „ve věci Valdeka“ alespoň o krok dál!

Ondřej Vaculík (předseda DSO Mikroregion Hořovicko)



Druhá polovina roku 2018 se nesla v duchu voleb do obecních zastupitelstev a my přicházíme s již šestým číslem Informačního zpravodaje Mikroregionu Hořovicko.

Rok 2019 bude posledním rokem, kdy naše Centrum společných služeb funguje za finanční podpory Svazu měst a obcí ČR v rámci projektu „Posilování administrativní kapacity obcí na bázi meziobecní spolupráce“ reg. č. CZ.03.4.74/0.0/0.0/15_019/0003017. Ukončení projektu bylo původně naplánováno na červen 2019, z důvodu nevyčerpaných finančních prostředků dojde k prodloužení projektu až do prosince 2019.

Co bude dál? Bude DSO potažmo CSS podporováno nadále?

Připravují se legislativní změny, jednání s Krajskými úřady atd., a bude usilováno o finanční podporu dobrovolných svazků obcí i ze strany státu a kraje. Projekt „Centra společných služeb“ je obcemi vnímám jako velmi přínosný.

Další možností na spolufinancování je zpoplatnění služeb DSO Mikroregion Hořovicko.

Na našem společném setkání starostů, které se uskutečnilo 10. 12. 2018, byl odsouhlasen Ceník služeb DSO Mikroregion Hořovicko, který je již zveřejněn na stránkách Mikroregionu.

CENÍK SLUŽEB DSO MIKROREGION HOŘOVICKO		
	Členské obce (vč. příspěvkových organizací)	Nečlenské obce
Pronájem skákacích hradů – Žirafa, Moonwalk	1.000 Kč/ks	
Pronájem velkokapacitního stanu (do 27. 2. 2023)	0	
Pronájem pивních setů (do 27. 2. 2023)	0	
Vypracování žádosti o dotaci OPŽP, MMR, PRV, KRAJSKÉ DOTACE Cena závisí na charakteru projektu, jeho časové a obsahové náročnosti. Cena zahrnuje: konzultace, vytipování vhodné výzvy, studium dokumentů souvisejících s přípravou žádosti, příprava žádosti, zpracování a podání v daném termínu vč. příloh, sledování a hlášení změn v projektu.	1.000,- Kč + 2 % z udělené dotace	
Zpracování jednotlivé ŽoP a MZ	2.000 Kč	
Vypracování dokumentace a zajištění průběhu VŘ	5.000 Kč do 500.000 Kč 10.000 Kč nad 500.000 Kč 20.000 Kč – dle zákona č. 134/2016 Sb. o zadávání veřejných zakázek	VZMR
Správa profilu zadavatele	1.000 Kč/rok	
Školení (min. počet účastníků je 10)	1.500 Kč za jednoho účastníka z obce, další účastník z obce 500 Kč	1.800 Kč/každý účastník
Vyřizování stavebních povolení – hodinová sazba	150 Kč	

Zkratky:
OPŽP – operační program životního prostředí
MMR – Ministerstvo pro místní rozvoj
PRV – program rozvoje venkova
ŽoP – žádost o platbu
MZ – monitorovací zpráva
VŘ – výběrové řízení
VZMR – veřejná zakázka malého rozsahu

Co se nám povedlo?



- Úspěšné ukončení projektu „Denní centrum pro osoby bez přístřeší“. Celkové náklady projektu byly 5.435.356 Kč, dotace činila 90% z uznatelných nákladů a projekt byl ukončen k 30. 11. 2018.



Foto poskytl Město Hořovice



Foto poskytl Město Hořovice

Nízkoprahové denní centrum pro osoby bez přístřeší (dále jen NZDC), je objekt, v němž je poskytována sociální služba pro osoby v krizi, bez domova či ohrožené sociálním vyloučením, které se zdržují na území Hořovic a ORP Hořovice.

Budova NZDC je umístěna v sousedství městských holobytů ve směru na Cintlovku. Je tedy relativně snadno dosažitelná z vlakového nádraží i zastávek některých autobusů, které se nacházejí v lokalitě "Na Valdece" v Hořovicích. Zároveň je postavena trochu stranou mimo rodinných domů. **NZDC provozuje organizace Farní charita Beroun**, jejíž pracovníci jsou přímo vyškoleni na práci s lidmi, kteří pobývají dlouhodobě na ulici. Farní charita Beroun poskytuje své služby třikrát týdně (PO, ST, PÁ) v čase od 8:00 do 14:30 hodin (v pátek od 8:00 do 12:00 hodin). V této době je otevřena pro klienty denní místnost a kuchyňka, klienti si mohou vyprat a usušit své oblečení, mají k dispozici WC a sprchu a v případě potřeby jim může být poskytnuta i pomoc v oblasti zajištění lékařské péče, dávek státní sociální podpory, invalidního či starobního důchodu a dalších otázek týkajících se jejich života. V objektu mají zázemí i pracovníci terénního programu, kteří s klienty pracují přímo na ulici.

Kromě Farní charity Beroun je v centru připraveno zázemí i pro terénní pracovníky organizace **Lomikámen, z.ú.** a **Magdaléna, o.p.s.**. Často se stává, že jedna osoba je klientem více organizací, protože má problémy jak s bydlením, tak se závislostí, která může vyústit až do duševního onemocnění. Z tohoto důvodu bylo naším záměrem umožnit těmto klientům komplexní péči a zjednodušit komunikaci mezi pracovníky jednotlivých organizací. Pracovníci **Lomikámen, z.ú.** mají v centru vyhrazen každý čtvrtek od 8:00 do 17:00 hodin a pracovníci **Magdaléna, o.p.s.** každý pátek od 12:00 do 17:00 hodin.

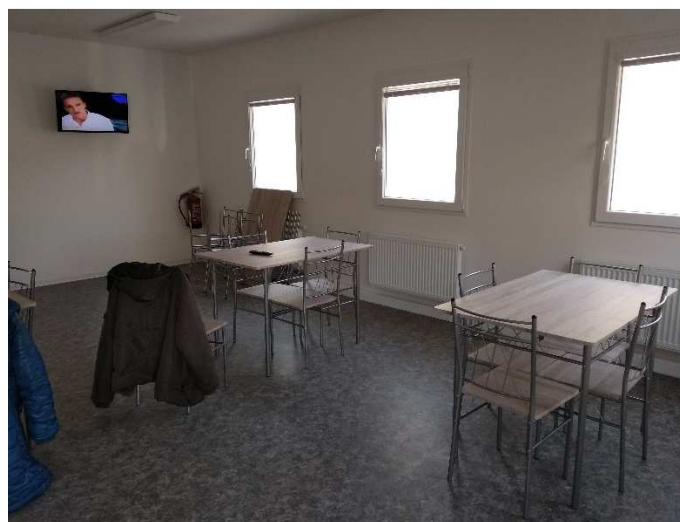
Organizace Lomikámen, z.ú. se věnuje práci s lidmi s duševním onemocněním, dojíždí za nimi do jejich domovů, pomáhá jim s vyřizováním záležitostí na úřadech, s doprovodem k praktickému i odbornému lékaři. Jedná se o speciálně vyškolené pracovníky, kteří s těmito specifickými klienty pracují (leckdy je totiž velice obtížné přesvědčit tyto klienty ke komunikaci a nějaké spolupráci). Pracovníci této terénní služby jsou velkou pomocí pro obce, ve kterých pobývají tzv. osamělí podivíni, se kterými si často zástupci obcí ani sousedi nevědí rady.

Organizace Magdaléna, o.p.s. se věnuje mimo jiné terénní práci s osobami závislými na nelegálních návykových látkách (drogy, především injekční aplikace). Pracovníci terénního programu aktivně vyhledávají klienty, vyměňují jim injekční materiál, mají možnost zajistit klientům lékařskou péči, snaží se je motivovat ke spolupráci na základě pozitivní zkušenosti, zvyšují jejich informovanost o rizicích spojených s užíváním návykových látek, o infekčních chorobách a nabídce odborné pomoci.

V zimě, v období mrazů, je město Hořovice připraveno umožnit klientům centra službu tzv. "**teplé židli**", kdy bude v denní místnosti možnost přečkat mrazivou noc na židli. Z finančních a kapacitních důvodů nebude v centru zajištěna noclehárna.

Okamžitá maximální kapacita centra je 15 osob. V průběhu dne se zde však může vystřídát daleko vyšší počet klientů.

Celý projekt si klade za cíl poskytnout pomoc a službu osobám, které se nacházejí v těživé životní situaci a zároveň ochraňovat běžné občany před riziky spojenými se životem těchto osob (např. infekčními chorobami).

Text: Alena Ratajová, DiS.

- ✚ Dokončení projektu „Měřiče rychlosti do obcí Mikroregionu Hořovicko“. V rámci projektu bylo v 6 obcích nainstalováno celkem 9 měřičů rychlosti, na které byla ze Středočeského Fondu obnovy venkova v rámci Tematického zadání Obnova venkova Oblast podpory Dopravní infrastruktura poskytnuta dotace ve výši 382.000 Kč. Celkové náklady na projekt činily 479.124 Kč.



- ✚ Mikroregion Hořovicko i v druhé polovině roku 2018 uspořádal v prostorách budovy MěÚ v Hořovicích školení na témata, která vzešla z požadavků starostů. Od počátku roku již proběhla tato školení:
 - Elektronizace ve veřejných zakázkách a NEN – leden 2019
 - Zákon č. 128/2000 Sb. o obcích – leden 2019
 - Zákon č. 106/1999 Sb. o svobodném přístupu k informacím – únor 2019

Ani tento rok nebudeme ve školení zahálet.

A jaká školení plánujeme?

- Veřejné zakázky malého rozsahu
 - MS Office – MS Word, MS Excel
 - Pochybení při výkonu samostatné působnosti
 - Stavební zákon
 - Účetnictví, rozpočet
 - A další...
- ✚ Dále se podílíme na novém projektu „Knihobudky“, který je zatím ve fázi přípravy. K realizaci dojde v jarních měsících, kdy bude vyrobeno 5 ks knihobudek a jejich umístění do obcí.



„MIKROREGION NA LEDU“



BRUSLENÍ S MIKROREGIONEM

V neděli 27. ledna 2019 uspořádal Mikroregion Hořovicko první zimní společnou akci „Bruslení s Mikroregionem“, kterou na zimním stadionu v Hořovicích zahájil a přítomné bruslaře osobně přivítal pan starosta obce Chaloupky a místopředseda svazku František Charvát. Akce byla primárně určena pro zástupce obcí Mikroregionu. Celé dvě hodiny bruslení zpestřil hudební doprovod, který zajistil p. Novák.

Děkujeme všem za možnost uskutečnění zimní akce a budeme se těšit na další.....Třeba v létě?



Foto: Mikroregion Hořovicko

Kancelář Centra společných služeb sídlí na Městském úřadě v Hořovicích, Palackého náměstí 2/2, číslo dveří 221.

Úřední hodiny pro veřejnost:
Každé pondělí od 13 – 17 hod.

Ing. Miroslava Paťavová, mikroregion.patavova@mesto-horovice.cz,
tel.: 311 545 327
Manažer CSS

Miroslava Kaprálová, mikroregion.kapralova@mesto-horovice.cz,
tel.: 311 545 327
Specialista pro rozvoj mikroregionu



SEZNAM OBCÍ V MIKROREGIONU HOŘOVICKO

Březová

Starosta: Ing. Jakub Martinák, místostarostka: Gabriela Rešl
Březová 23, Zdice 267 51
tel.: 311 533 460, e-mail: obecniurad.brezova@quick.cz
web: www.brezova-be.cz

Bzová

Starostka: Mgr. Václav Flaišmanová, místostarosta: Petr Vinš,
Bzová 52, 267 43 Bzová
tel.: 311 533 435, e-mail: obec.bzova@iol.cz
web: www.bzova.cz

Drahelčice

Starosta: Ing. Petra Ďuranová, místostarostka: Mgr. Martina
Klvaňová
Na Návsí 25, Drahelčice, 252 19 Rudná u Prahy
tel.: 311 670 331, e-mail: info@drahelcice-obec.cz
web: www.drahelcice-obec.cz

Felbabka

Starosta: Libor Štorkán, místostarostka: Dana Feňáková
Felbabka 79, 268 01 Hořovice
tel.: 311 512 352, e-mail: obec.felbabka@quick.cz
web: www.felbabka.eu

Hořovice

Starosta: Dr. Ing. Jiří Peřina, místostarosta: Ondřej Vaculík, Jana
Šrámková
Palackého nám. 2, 268 01 Hořovice
tel.: 311 545 303, 606 033 457,
informační centrum tel.: 311 545 317
e-mail: starosta@mesto-horovice.cz, ic@mkc-horovice.cz,
web: www.mesto-horovice.eu

Hostomice

Starosta: Vít Štáhlavský, místostarosta: Ing. Vladimír Zachoval
Tyršovo nám. 165, 267 24 Hostomice
tel.: 311 584 101, e-mail: starosta@hostomice.cz
web: www.hostomice.cz

Hředle

Starosta: František Čermák, místostarostka: Mgr. Ivana Rychlá,
Eva Švarcpíková Dis.
Hředle 25, 267 51 Zdice
tel.: 311 685 142, e-mail: obec.hredle@post.cz
web: www.obechredle.cz

Hvozdec

Starosta: Zdeněk Mottl, místostarostka Ing. Květa Křivánková
Hvozdec 12, 267 62 Komárov u Hořovic
tel.: 311 572 339, 311 573 182,
e-mail: hvozdec@obec-hvozdec.cz,
web: www.obec-hvozdec.cz

Chaloupky

Starosta: František Charvát, místostarosta: Libor Dbalý
Chaloupky 117, 267 62 Komárov
tel.: 311 572 364, e-mail: ou.chaloupky@obecchaloupky.cz
web: www.obecchaloupky.cz

Chlustina

Starostka: Radoslava Procházková, místostarostka: Alena
Pilnáčková
Chlustina 32, 267 51 Zdice
tel.: 311 514 321, e-mail: ou.chlustina@seznam.cz
web: www.chlustina.info

Jivina

Starosta: Ing. Václav Ungr, místostarosta: Václav Hrabák
Jivina 76, 267 62 Jivina
tel.: 724 918 142, e-mail: obec.jivina@gmail.com
web: www.jivina-be.cz

Komárov

Starosta: Jaroslav Klekner, místostarosta: Radim Šíma
Nám. Míru 204, 267 62 Komárov u Hořovic
tel.: 311 572 330, e-mail: podatelna@ikomarov.cz
web: www.ikomarov.cz

Kotopeky

Starostka: Ing. Alena Dolejší, místostarostka: Monika Štorkánová
Kotopeky 7, 267 54 Praskolesy
tel.: 311 514 403, e-mail: obec@obec-kotopeky.cz
web: www.obec-kotopeky.cz

Lochovice

Starosta: Mgr. Jaroslav Křivánek, místostarostka: Miroslava
Hrubá
Lochovice 77, 267 23 Lochovice
tel.: 311 537 706, e-mail: epodatelna@obec-lochovice.cz
web: www.obec-lochovice.cz

Malá Víska

Starostka: Martina Sitnerová, místostarosta: Michal Abrahám
Malá Víska 44, 267 62 Komárov
tel.: 311 572 014, e-mail: obec@malaviska.cz
web: www.malaviska.cz

Neumětely

Starosta: Luděk Kuniak, místostarosta: Václav Kačírek
Příbramská 43, 267 24 Neumětely
tel.: 311 584 125, e-mail: starosta@obec-neumetely.cz
web: www.obec-neumetely.cz

Osov

Starostka: Marcela Čabounová, místostarostka: Bc. Markéta
Vaňatová
Osov 108, 267 25 Osov
tel.: 311 584 256, e-mail: obec@osov.cz
web: www.osov.cz

Otmíče

Starostka: Diana Hrdličková, místostarostka: Kateřina Lukešová,
Jiří Bartoš
Otmíče 16, 267 51 Zdice
tel.: 724 181 371, e-mail: otmice@email.cz, web: www.otmice.cz

Podluhy

Starosta: Josef Huml, místostarosta: Ing. Ladislav Stelšovský
Podluhy 51, 268 01 Hořovice
tel.: 311 514 722, e-mail: obec.podluhy@iol.cz
web: www.obecpodluhy.cz

Praskolesy

Starostka: Zdeňka Drábková, místostarosta: Martin Lukavský
Praskolesy 130, 267 54 Praskolesy
tel.: 311 510 671, e-mail: ou.praskolesy@praskolesy.cz
web: www.praskolesy.cz

Rpety

Starostka: Alena Hasmanová, místostarostka: Zuzana Hejnalová
Rpety 26, 268 01 Hořovice
tel.: 311 512 750, e-mail: obec.rpety@quick.cz
web: www.rpety.cz

Tlustice

Starostka: Mgr. Helena Kaššová, místostarosta: Marek Hasman
Tlustice 203, 268 01 Hořovice
tel.: 311 512 219, e-mail: ou@tlustice.cz
web: www.tlustice.cz

Točnick

Starosta: Petr Mol, místostarosta: Jiří Šustr, Tomáš Mol
Točnick 1, 267 51 Zdice
tel.: 311 532 065, e-mail: tocnik.obec@seznam.cz
web: www.tocnik-obec.com

Zaječov

Starostka: Vladimír Havlík, místostarostka: Irena Nezbedová
Zaječov 265, 267 63 Zaječov
tel.: 311 572 179, e-mail: obec.zajecov@telecom.cz,
web: www.zajecov.cz

Stašov

Starosta: Miroslav Šilhavý, místostarosta: František Lavička
Stašov 114, 267 51 Zdice
tel.: 311 685 535, e-mail: obec@obecstasov.cz,
web: www.obecstasov.cz



SEZNAM LÉKAŘŮ A ZDRAVOTNICKÝCH ZAŘÍZENÍ V MIKROREGIONU HOŘOVICKO

HOŘOVICE

NH Hospital a. s., K Nemocnici 1106, 268 01 Hořovice
recepce nemocnice, tel.: 14 500
e-mail: recepcen@nemocnice-horovice.cz
web: www.nemocnice-horovice.cz

Alergologie

MUDr. Ludmila Mašková, K Nemocnici 1106,
tel.: 311 554 203,221

Diabetologie, interní ambulance

MUDr. Skopeček Jan, Komenského 49,
tel.: 603 532 533, 311 514 404 e-mail: skopecek@horovice.cz,
web: www.skopecek-horovice.cz

MUDr. Kasík Jan, tel. 311 552 213, k Nemocnici 1106, Hořovice

Gynekologie

MUDr. Švamberk Richard, Anýžova 486/7, tel.: 311 516 200,
web: www.gyn-horovice.c

MUDr. Veronika Kadeřábková, K Nemocnici 1106, tel.:
311 554 203,221

MUDr. Klán Aleš, K Nemocnici 1106, tel.: 311 554 203,221

MUDr. Křenková Jana, K Nemocnici 1106, tel.: 311 554 203,221

MUDr. Pavlů Věra, K Nemocnici 1106, tel.: 311 554 203,221

MUDr. Ševít Jan, K Nemocnici 1106, tel.: 311 554 203,221

MUDr. Dita Pelikánová, K Nemocnici 1106, tel.: 311 554 203,221

MUDr. Vladimír Folauf, K Nemocnici 1106, tel.: 311 554 203,221

MUDr. Marta Martínková, K Nemocnici 1106,
tel.: 311 554 203,221

Logopedie

Mgr. Vlčková Ludmila, K Nemocnici 1106, tel.: 311 559 828,
605 756 857

Neurologie

MUDr. Adámková Stanislava, K Nemocnici 1106,
tel.: 311 552 015, 311 551 210

MUDr. Bruthans Tomáš, K Nemocnici 1106, tel.: 311 552 015,
311 551 210

MUDr. Kinclová Lucie, K Nemocnici 1106, recepce nemocnice,
tel.: 311 552 015, 311 551 210

MUDr. Ing. Patáková Ivana, K Nemocnici 1106, tel.: 311 552 015,
311 551 210,

MUDr. Jana Machová, K nemocnici 1106, tel.: 311 552 015,
311 551 210

MUDr. Lucia Nováková, K nemocnici 1106, tel.: 311 552 015,
311 551 210

MUDr. Zuzana Šimáková, K Nemocnici 1106, tel. 311 552 015,
311 551 210

MUDr. Jana Pastuchová, K Nemocnici 1106, tel.: 311 552 015,
311 551 210

MUDr. Livia Holičková, K Nemocnici 1106, tel.: 311 552 015
recepce nemocnice, tel. 14 500

MUDr. Alena Dvořáková 311 552 003

MUDr. Roman Kalkus, K Nemocnici 1106, tel.: 311 552 015

Neurologie - dětská

MUDr. Spal Antonín, K Nemocnici 1106, tel.: 311 512 511

Dětská příjmová a pohotovostní ambulance

K Nemocnici, 1106, tel. 311 551 205, 203

Praktický lékař pro děti a dorost

MUDr. Maleninská Věra, Palackého nám. 1443, tel.: 311 514 415

MUDr. Maninová Jaroslava, 9. května 188/20, tel.: 604 800 462
e-mail: lekarprodetiadorost@seznam.cz

web: www.mudr-jaroslava-maninova.modernilekar.cz

MUDr. Kateřina Kroužková, K nemocnici 1106, tel.: 311 551 209,
205

Praktický lékař pro dospělé

MUDr. Ludmila Mašková, K Nemocnici 1106, tel. 311 559 031-033

MUDr. Jana Vanišová, K Nemocnici 1106, tel.: 311 559 031-033

MUDr. Bobková Věra, K Nemocnici 1106, tel.: 311 542 332

MUDr. Kolářová Ilona, Komenského 49, tel.: 311 513 385,
e-mail: kolarova@horovice.cz

Dr. Lhotáková Drahomíra, K Nemocnici 1106,
tel.: 311 559 819, e-mail: info@mudrhlhotakova-vpl.cz

tel.: 311 559 819, e-mail: info@mudrhlhotakova-vpl.cz

Stomatologie

MUDr. Brotánková Helena, Komenského 1245, tel.: 311 513 453

MUDr. Holman Josef, Komenského 49, tel.: 603 274 048,
e-mail: holman.josef@seznam.cz,

MUDr. Holmanová Jarmila, Komenského 49, tel.: 311 516 660

MUDr. Karmazínová Jitka, Komenského 49, tel.: 311 516 660

MUDr. Kaiser Zdeněk, K Nemocnici 1106, tel.: 311 311 559 812

MDDr. Spal Antonín K Nemocnici 1106, tel. 311 559 813

MUDr. Srpová Marcela, Fügnerova 389/14, tel.: 311 512 119

e-mail: marcela.srpova@centrum.cz

MUDr. Švábová Ladislava, Pod Nádražím 289/14,
tel.: 311 513 375

Stomatologie, ortodontie

MUDr. Karel Zdeněk, Komenského 49, tel.: 311 516 660,
web: www.rovnatkaberoun.cz

Kožní ambulance

MUDr. Kulíšková Jaroslava, K Nemocnici 1106, tel.: 311 542 280

Privátní dermatovenerolog

MUDr. Macková Helena, Lidická 1462, tel.: 736 171 430

Privátní oční ambulance

MUDr. Kratochvílová Patricie, K Nemocnici 1106,
tel.: 311 559 820

MUDr. Petrikovičová Marie, 9. května 185, tel.: 739 014 573,
311 512 511

Onkologická ambulance

MUDr. Šmakal Martin, K Nemocnici 1106, tel.: 311 559 825

ORL ambulance

MUDr. Kroupová Jitka, K Nemocnici 1106, tel.: 311 559 031,021
MUDr. D. Olšavová, K Nemocnici 1106, tel.: 311 559 031, 021

Ortopedie

MUDr. Pastucha Milan, K Nemocnici 1106, tel.: 311 542 328

MUDr. Forman Jaroslav, Nemocnici 1106, tel.: 311 542 328

MUDr. Mašát Petr, Ph.D., K Nemocnici 1106, recepce nemocnice:
tel.: 14 500

MUDr. Poledník Zdeněk, K Nemocnici 1106, tel.: 311 551 002

MUDr. Jan Beštec, K Nemocnici 1106, tel.: 311 551 002,

Recepce nemocnice: tel. 14 500

MUDr. Petr Landsperský, K Nemocnici 1106, tel.: 311 551 002,
recepce nemocnice: 14 500

MUDr. Petr Čapek, K Nemocnici 1106, tel.: 311 551 002, recepce
nemocnice tel.: 14 500

MUDr. Martin Derčálík, K Nemocnici 1106, tel.: 311 551 002,
recepce nemocnice: 14 500

MUDr. Adam Stryko, K Nemocnici 1106, tel.: 311 551 002

Recepce nemocnice: 14500

Psychiatrická ambulance pro dospělé, děti a dorost

MUDr. Markovič Oto, K Nemocnici 1106, tel.: 737 151 062,
311 559 840

MUDr. Vidovičová Helena, K Nemocnici 1106, tel.: 737 792 293,
311 559 840

Urologická ambulance

MUDr. Jaroslav Pašta, 9. května 185, tel.: 722 772 086,
e-mail: jaroslav.pasta@urologiehorovice.cz,

MUDr. Kříž Jan, K Nemocnici 1106, tel: 311 553 019

MUDr. Chmelenský Tomáš, K Nemocnici 1106, tel. 311 553 019

MUDr. Čížek Luboš, K nemocnici 1106, tel: 311 553 019

MUDr. Miroslav Štrbavý, K Nemocnici 1106, tel. 311 553 019

MUDr. Petr Běhounek, K Nemocnici 1106, tel 311 553 019

Kardiologie

MUDr. Mandovec Antonín, 9. května 185, tel.: 733 326 533,
311 510 216

e-mail: a.mandovec@seznam.cz, web: www.kardio-mandovec.cz
MUDr. Michal Šmíd K Nemocnici 1106, tel.:311 552 212,213

MUDr. Markéta Veverková K Nemocnici 1106,
tel.: 311 552 212,213

MUDr. Katarína Dolenská, K Nemocnici 1106,
tel.: 311 552 212, 213

Chirurgická ambulance

MUDr. Pavlis Milan, Květinová 1449, tel: 311 513 515,
e-mail: milanpavlis@seznam.cz

Chirurgická a mamologická ambulance

MUDr. Vladimír Moucha, 9. května, Hořovice, tel.: 311 512 679,
722 684 809, e-mail: mammo-moucha@seznam.cz

Chirurgická ambulance – všeobecná

Nemocnice Hořovice, K Nemocnici 1106, tel. 14500

Interní ambulance

MUDr. Pavlis Zdeněk, Milinovského 960, tel.: 311 513 194,

e-mail: zdenek.pavlis@seznam.cz

Interní ambulance, revmatologie, hematologie

MUDr. Klánová Irena, K Nemocnici 1106, tel.: 311 512 511, 311
542 232

Interní ambulance, diabetologie

MUDr. Jedličková Marta, K Nemocnici 1106, tel.: 311 542 232

web: www.ambulancerevnice.cz

Interní ambulance

MUDr. Marie Jelenová, K Nemocnici 1106, tel.:311 552 211

MUDr. Kristýna Bešćecová, K Nemocnici 1106, tel.: 311 559 031

MUDr. Pavel Kasík, K nemocnici 1106, tel.: 311 552 210,213

MUDr. Jana Zíková, K Nemocnici 1106, tel.: 311 552 210,213

MUDr. Jana Horázná, K Nemocnici 1106, tel.: 311 552 210,213

MUDr. Katarína Dolenská, K Nemocnici 1106, tel.: 311 552
210,213

MUDr. Markéta Veverková, K Nemocnici 1106, tel: 311 552 210,
213

MUDr. Soňa Terpáková, K Nemocnici 1106, tel. 311 552 210, 213

KOMÁROV

Zdravotní středisko Komárov, Buzulucká 501, 267 62 Komárov

Gynekolog

MUDr. Pangerlová Eva, Buzulucká 480, tel.: 311 572 060

Praktický lékař pro dospělé

MUDr. Horáček Toman, Buzulucká 501, 267 62 Komárov tel.: 311
572 136

MUDr. Ivan Ulč, Komárov 501, 262 62, tel. 311 572 136

Stomatolog

MUDr. Svobodová Eliška, Buzulucká 108, tel.: 311 572 389

ORL

MUDr. Mádle Jiří, Náměstí Míru 13, tel.: 311 572 511

LOCHOVICE**Alergolog, Praktický lékař pro děti a dorost**

MUDr. Kačírková Marie, Nádražní 308, tel.: 311 537 784

MUDr. Šarmírová, tel. 311 537 308

Praktický lékař pro dospělé

MUDr. Lochmanová Jarmila, Nádražní 308, tel.: 311 537 786

ZAJEČOV**Praktický lékař pro děti a dorost**

MUDr. Maninová Jaroslava, OÚ Zaječov 265, tel.: 604 800 462

HOSTOMICE**Stomatolog**

MUDr. Marie Zímová, tel.: 311 583 140

Praktický lékař pro děti a dorost

MUDr. Daniela Štorchová, tel. 311 584 368

Praktický lékař a ORL

MUDr. Jaroslava Jiráková, tel. 311 584 416

Gynekologie

MUDr. Aleš Klán, tel. 311 584 367 (čtvrtek).



**SEZNAM ŠKOL A ŠKOLSKÝCH ZAŘÍZENÍ V MIKROREGIONU
HOŘOVICKO**

Hořovice

Městská mateřská škola Hořovice, Jiráskova 602, Větrná 869

tel.: 734 159 444, e-mail: mms.reditelna@email.cz,

web: www.mmshorovice.webnode.cz

1. Základní škola Hořovice, Komenského 1245

tel.: 311 513 092, 311 513 089, 311 512 459 (zástupce),

e-mail: skola@1zshorovice.cz , web: www.1zshorovice.cz

2. Základní škola Hořovice, Jiráskova 617

tel.: 311 512 028, e-mail: 2.zs.horovice@gmail.com,
web: www.2zshorovice.cz

ZŠ Svatopluka Čecha, Svatopluka Čecha 455/9

tel.: 311 512 958, e-mail: spec.skoly.horovice@quick.cz,
web: www.spechorovice.cz

Gymnázium V. Hraběte, Jiráskova 617

tel.: 311 51 29 57, e-mail: gvh@gvh.cz, web: www.gvh.cz

Střední odborná škola a střední odborné učiliště, Palackého nám. 100

Střední odborná škola, tel.: 311 516 792, Střední odborné učiliště,
tel.: 311 572 273

e-mail: vkebert@soshorovice.cz,

web: www.soshorovice.cz

Základní umělecká škola Josefa Slavíka Hořovice, Palackého nám. 253/4

tel.: 311 512 036, e-mail: skola@zus-horovice.cz

web: www.zus-horovice.cz

Scholla musica Stella maris, V Kaštanech 103, Králův Dvůr – odloučené pracoviště Hořovice

tel.: 311 63 75 17, e-mail: scholla@tiscali.cz,

web: scholamusicastellamaris.webmium.com

Lochovice

Základní škola a Mateřská škola Lochovice,

Lochovice 333

Základní škola, tel.: 311 537 761,

e-mail: zs.lochovice@sendme.cz

Mateřská škola, tel.: 313 101 035,

e-mail: mslochovice@sendme.cz

web: www.skolalochovice.cz

Neumětely

Základní škola a Mateřská škola Neumětely,

Příbramská 163

tel.: 722 215 774, e-mail: skola@obec-neumetely.cz

web: www.obec-neumetely.cz/zs-a-ms-neumetely

Osov

Základní škola a Mateřská škola Osov, Osov 93

Mateřská škola, tel.: 311 584 281,

e-mail: skolka.txt@seznam.cz,

web: www.skolka-osov.webnode.cz

Základní škola, tel.: 311 584 267,

e-mail: zs.osov@seznam.cz,

web: http://zs.osov.txt.cz

Tlustice

Základní škola a mateřská škola Tlustice, Tlustice 148

Základní škola, tel.: 311 512 429,

Mateřská škola, tel.: 313 109 962,

e-mail: zs.ms.tlustice@seznam.cz,

web: www.zsmstlustice.cz

Zaječov

Základní škola a Mateřská škola Zaječov, Zaječov 359

Základní škola, tel.: 311 572 107,

e-mail: zs.zajecov@quick.cz, web: www.zsajecov.cz

Mateřská škola, tel.: 311 572 205

Stašov

Mateřská škola Stašov, Stašov 157

tel.: 702 040 991, e-mail: ms.stasov@seznam.cz,

web: www.msstasov.cz

Praskolesy

Základní škola a Mateřská škola Praskolesy, Praskolesy 104

Základní škola, tel.: 311 510 674,

e-mail: zs.praskolesy@seznam.cz, web: www.zs.praskolesy.cz

Mateřská škola, Praskolesy 296, tel.: 311 510 636

e-mail: petrbokova@centrum.cz

web: http://mspraskolesy.webnode.cz/

Hostomice

Základní škola Pavla Lisého, Školní 246,

tel: 311 584 136, e-mail: zspl@seznam.cz,

web: www.zsplhostomice.cz

Mateřská škola, Bubenická 105,

tel: 724 731 690

e-mail: ms.hostomice@seznam.cz,

web: http://mshostomice.webnode.cz

Březová

Mateřská škola, Březová 51,

Tel: 313 109 976

E-mail:ms-brezova@seznam.cz,

web: www.ms-brezova.estranky.cz

Podluhy

Mateřská škola, Podluhy 89,

Tel. 311 512 351

E-mail: podluhym@seznam.cz

web: www.materska-skola-podluhy.cz



POSKYTOVATELÉ SOCIÁLNÍCH A NÁVAZNÝCH SLUŽEB

Hořovice

Digitus Mise, o.p.s., Pod Dražovkou 1142/2,

tel.: 311 517 265,

e-mail: info@digitusmise.com, web: www.digitusmise.com.cz

Domov Na Výsluní, Pražská 932/48a, tel.:311 514 895

e-mail: info@seniori-navysluni.cz,

web: www.seniori-navysluni.cz

Domov Hostomice – Zátor poskytovatel soc. služeb

Tel. 311 584 456, e-mail: monika.spiclova@domovhostomice.cz

Web:www.domovhostomice.cz

IT – Domácí zdravotní péče, s.r.o

Tel. 602 280 381, 602 881 946

e-mail: Veronika.Tousova@tthomecare.cz

Zuzana.Tikalova@tthomecare.cz

Hospic Dobrého pastýře – TŘÍ, o.p.s., Masarykova 387/5,

tel.: 317 777 381

e-mail: tri@hospic-cercany.cz,

web: www.hospic-cercany.cz

Senior Care pečovatelská služba, o.p.s., Jungmannova 156,

tel.: 311 514 899

e-mail: horovice@senior-care.cz,

web: www.senior-care.cz

Sjednocená organizace nevidomých a slabozrakých ČR,

U Remízku 1223, tel.:728 152 891

e-mail: mi.holman@seznam.cz, web: www.sons.cz

Svaz neslyšících a nedoslýchavých v ČR, krajská organizace

Středočeského kraje, Palackého nám. 2,

tel.: 731 966 531, e-mail: siska.ladislav@seznam.cz,

web: www.snn-beroun.ic.cz

Svaz tělesně postižených v ČR, o. s., místní organizace Hořovice,

Palackého nám. 640, tel.: 605 503 281,

e-mail: jarmila.gruntova@klikni.cz, web: stp.mypage.cz

Církev živého Boha Hořovice, ul. Pod Nádražím,

tel.: 604 526 623

e-mail: sukovsky@seznam.cz,

web: www.cirkevzivehoboha.cz/horovice

Farní sbor českobratrské církve evangelické,
Valdecká 408, tel.: 318 523 534,
e-mail: horovice@evangnet.cz

Římskokatolická farnost Hořovice, Praskolesy 33,
tel.: 311 510 682, 602 693 767, e-mail: s.wojdyła@seznam.cz,
web: www.farnosthorovice.cz

Pedagogicko-psychologická poradna Středočeského kraje,
Palackého nám. 640,
tel.: 311 513 000, e-mail: horovice@pppsk.cz,
web: www.pppstredoceska.cz

Psychiatrická ambulance pro dospělé, děti a dorost – Clinline,
s.r.o., K Nemocnici 1106,
Tel. 737 792 293,

e-mail: clinline@clinline.cz, web: www.clinline.cz

Zdravotně – sociální pracovnice – NH Hospital, a.s.,
K Nemocnici 1106,

Tel.: 311 542243, 602 429 225,
e-mail: nesverova@nemocnice-horovice.cz,
web: www.nemocnice-horovice.cz

Odbor sociálních věcí a zdravotnictví, MěÚ Hořovice,

Palackého nám. 640,
Tel: vedoucí OSVZ: 311 545 339, kurátor pro děti a mládež:
311 545 344, kurátor pro dospělé: 311 545 357, OSPOD:
311 545 343, 731 525 851, sociální práce: 311 545 358,
778 471 952

e-mail: vedoucí OSVZ: social4@mesto-horovice.cz, kurátor pro
děti a mládež: kurator@mesto-horovice.cz, kurátor pro dospělé:
ratajová@mesto-horovice.cz, OSPOD: ospod2@mesto-
horovice.cz, sociální práce: social2@mesto-horovice.cz
web: www.mesto-horovice.eu/radnice/organizacni-
struktura/mesto-horovice/mestsky-urad-horovice/odbor-
socialnich-veci-a-zdravotnictvi/

Sedmikráska, sdružení osobního rozvoje, o. s.,

Společenský dům, Nádražní 606,
Tel: 728 381 971, e-mail: sedmikraska-os@seznam.cz,
web: sedmikraska-horovice.cz

Středisko volného času Domeček Hořovice, Větrná 869,
Rodinné centrum: Vrbnovská ul., tel.: 311 512 223,
e-mail: vslosarova@domecekhorovice.cz,
web: www.domecekhorovice.cz

Úřad práce ČR, kontaktní pracoviště Hořovice, Pražská 4/7,
tel.: 950 102 402, e-mail: horovice.up@be.mpsv.cz,
web: www.portal.mpsv.cz/upcr/kp/stc/kop/horovice

Otevírací hodiny:

Pondělí	8:00 – 12:00	13:00 – 17:00
Úterý	8:00 – 11:00	
Středa	8:00 – 12:00	13:00 – 17:00
Čtvrtek	8:00 – 11:00	
Pátek	8:00 – 11:00	



SLUŽBY OBČANŮM

Pošta Hořovice, Pražská 988/35,

tel.: 954 226 801, e-mail: info@cpost.cz,
web: www.ceskaposta.cz

Otevírací hodiny:

Pondělí	8:00 – 18:00
Úterý	8:00 – 18:00
Středa	8:00 – 18:00
Čtvrtek	8:00 – 18:00
Pátek	8:00 – 18:00
Sobota	8:00 – 10:00
Neděle	zavřeno

Pošta Hostomice, Tyršovo nám. 248

tel.: 954 226 724, e-mail: info@cpost.cz,
web: www.ceskaposta.cz

Otevírací hodiny:

Pondělí	8:00 – 11:30	13:00 – 17:00
Úterý	8:00 – 11:30	13:00 – 15:30
Středa	8:00 – 11:30	13:00 – 17:00
Čtvrtek	8:00 – 11:30	13:00 – 15:30
Pátek	8:00 – 11:30	
Sobota	zavřeno	
Neděle	zavřeno	

Pošta Praskolesy, Praskolesy 130,
tel.: 311 510 690, e-mail: info@cpost.cz,
web: www.ceskaposta.cz

Otevírací hodiny:

Pondělí	8:00 – 11:30	13:30 – 15:30
Úterý	8:00 – 11:30	
Středa	8:00 – 11:30	15:00 – 17:00
Čtvrtek	8:00 – 11:30	13:30 – 15:30
Pátek	8:00 – 11:30	13:30 – 15:30
Sobota	zavřeno	
Neděle	zavřeno	

Pošta Bzová u Hořovic, Bzová 52,

tel.: 311 533 469, e-mail: info@cpost.cz, web: www.ceskaposta.cz

Otevírací hodiny:

Pondělí	08:00 – 09:45
Úterý	08:00 – 09:45
Středa	15:00 – 17:00
Čtvrtek	08:00 – 09:45
Pátek	12:15 – 15:00
Sobota	zavřeno
Neděle	zavřeno

Pošta Lochovice, Lochovice 72,

tel.: 954 226 723, e-mail: info@cpost.cz,
web: www.ceskaposta.cz

Otevírací hodiny:

Pondělí	8:00 – 11:30	15:00 – 17:00
Úterý	8:00 – 12:00	
Středa	8:00 – 11:30	13:00 – 15:00
Čtvrtek	8:00 – 11:30	15:00 – 17:00
Pátek	8:00 – 11:30	13:00 – 15:00
Sobota	zavřeno	
Neděle	zavřeno	

Pošta Komárov u Hořovic, Otty z Losu 15,

tel.: 954 226 762, e-mail: info@cpost.cz,
web: www.ceskaposta.cz

Otevírací hodiny:

Pondělí	8:00 – 11:00	13:00 – 17:00
Úterý	8:00 – 11:00	13:00 – 17:00
Středa	8:00 – 11:00	13:00 – 17:00
Čtvrtek	8:00 – 11:00	13:00 – 17:00
Pátek	8:00 – 11:00	13:00 – 17:00
Sobota	zavřeno	
Neděle	zavřeno	

Pošta Zaječov, Zaječov 236,

tel.: 311 572 066, e-mail: info@ceskaposta.cz,

web: www.ceskapost.cz

Otevírací hodiny:

Pondělí	8:00 – 13:00	15:00 – 17:00
Úterý	8:00 – 11:00	
Středa	8:00 – 13:00	15:00 – 17:00
Čtvrtek	8:00 – 11:00	13:00 – 15:00
Pátek	8:00 – 11:00	
Sobota	zavřeno	
Neděle	zavřeno	

Pošta Osov, Osov 18

tel.: 311 584 280, e-mail: info@cpost.cz,

web: www.ceskaposta.cz

Otevírací hodiny:

Pondělí	8:00 – 10:00	15:00 – 17:00
Úterý	8:00 – 10:30	
Středa	8:00 – 10:00	15:00 – 17:00
Čtvrtek	8:00 – 10:30	
Pátek	8:00 – 10:00	

Komerční banka, a.s. Hořovice, Palackého nám. 1419/11,

tel.: 955 575 361, e-mail: mojebanka@kb.cz, web: www.kb.cz

Otevírací hodiny:

Pondělí	8:30 – 12:00	13:00 – 17:00
Úterý	8:30 – 12:00	13:00 – 16:30
Středa	8:30 – 12:00	13:00 – 17:00
Čtvrtek	8:30 – 12:00	13:00 – 16:00
Pátek	8:30 – 12:00	13:00 – 16:00
Sobota	zavřeno	
Neděle	zavřeno	

Česká spořitelna, a.s. Hořovice, Masarykova 161/1,

tel.: 956 724 300, e-mail: info@csas.cz, web: www.csas.cz

Otevírací hodiny:

Pondělí	9:00 – 12:30	13:30 – 17:00
Úterý	9:00 – 12:30	13:30 – 16:00
Středa	9:00 – 12:30	13:30 - 17:00
Čtvrtek	9:00 – 12:30	13:30 - 16:00
Pátek	9:00 – 12:30	13:30 - 16:00
Sobota	zavřeno	
Neděle	zavřeno	

Finanční úřad Hořovice

Palackého nám. 1417, tel.: 311 540 111

e-mail: podatelna2109@mfcz.cz, web www.financnisprava.cz

Otevírací hodiny:

Pondělí	8:00 – 17:00	
Úterý	8:00 – 15:30	
Středa	8:00 – 17:00	
Čtvrtek	8:00 – 15:30	
Pátek	8:00 – 14:00	
Sobota	zavřeno	
Neděle	zavřeno	

Ubytování**Hotel Zelený strom**, Palackého nám. 21, Hořovice,

tel.: 311 513 271, web: www.hotelzelenystrom.cz,

e-mail: recepc@hotelzelenystrom.cz

Penzion Ranch, Cihlářská 1384, Hořovice,

tel.: 724 040 733, web: www.penzionranch.cz,

e-mail: info@penzionranch.cz

Hotel U Parku, Pod Nádražím 281/22, Hořovice,

tel. 311 706 290, web: www.hoteluparku.cz,

e-mail: recepc@hoteluparku.cz